

2026年度

国立学園 放課後Lab.

入会案内



放課後

Lab.



アフタースクール 「放課後Lab.」とは

子どもたちが過ごす放課後と長期休みの年間の時間数は、学校で過ごす時間よりも長くあります。放課後Lab.では、子どもたちの成長において大切な時間である放課後や長期休みを、有意義な時間にしたいと考えています。



そのため、好奇心をひきつける多様な習い事プログラムや、生き生きと過ごすことのできる環境をご用意しています。また、自発性・自立心や思いやりの心、そして探究心を育むことを第一とした、特別なアフタースクールをご提供します。

放課後Lab.が大切にしている 3 つのこと

1

自発性 自立心

学習する時間、遊びの時間、片付けの時間など、放課後Lab.ではさまざまな時間があります。それぞれの時間において、自分で考え、自分で行動できる力を育みます。

2

思いやり

年齢の異なる子ども同士の関わりや、各種プログラムを通して、仲間との助け合いや、相手の気持ちを考えて行動するといった思いやりの心を育みます。

3

探究心

子どもたちの「なぜ」「どうして」を大切にしています。子どもたち自身がとことん追究・探究できるようにサポートし見守ります。

安心安全のためのさまざまなサービス

1 入退室管理システム

お子様の入室・退室時刻を保護者様へお知らせする「入退室管理システム」を導入しています。

2 防犯カメラ設置

校舎の出入口には防犯カメラを設置しています。

3 保険の加入

ご利用のおお客様の万が一の場合に備えて、傷害保険に加入します。

4 おやつ

自然の素材を使用した栄養バランスのよいおやつを提供します。

5 集団下校

最寄り駅まで、スタッフが付き添って集団下校を行います。

6 様々なご連絡方法

ご連絡は、お電話やメールだけでなく、専用アプリを使い、より簡単にコミュニケーションをはかります。

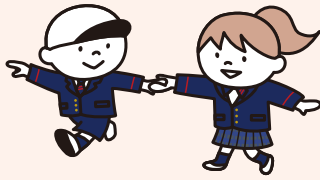

アフタースクール

アフタースクールの特長

国立学園放課後Lab.では、メリハリのある時間の流れを作り、子どもたちが基本的な生活習慣を身につけ、自立できるようにサポートします。また、学校の宿題を行うだけでなく、タブレットを使用して自ら進んで学習できる環境も整えています。生活における規則だけでなく、学習習慣も身につけられる点が、国立学園放課後Lab.の特長です。



対象学年

小学校1年生
 ↓
 小学校3年生

お預かりの日時

通常 授業時	月曜日～金曜日 下校～18:30
長期 休暇時	月曜日～金曜日 8:30～18:30

※ 開室日は学校行事に合わせて変動しますので、別紙年間スケジュールにてご確認ください。

※ 土日祝日の預かり、18時30分以降の預かりはございません。また、欠席による振替は行いません。

一日の流れ

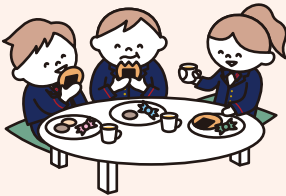

下校～15:15	▶	なかよし学習館へ入室
15:15～16:00	⊖▶	おやつ・宿題
16:00～17:00	⊖▶	学習プログラム(希望者のみ)/宿題・自学自習・遊び
17:00～17:30	⊖▶	集団下校開始
17:30～18:00	⊖▶	日記・宿題・自学自習・遊び
18:00～18:30	⊖▶	片付け・掃除
18:30	⊖▶	最終下校

※ 17時・17時30分・18時・18時30分の4便において、スタッフが国立駅まで随伴して下校します。

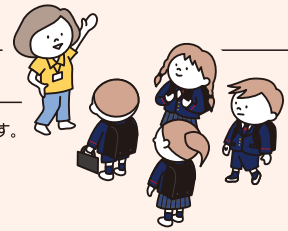

アフタースクール利用料金

1 レギュラー会員(利用する曜日を決め定期利用する会員)

入会金	保険料	維持費
11,000円(税込)	2,200円(税込)/年	1,650円(税込)/月

レギュラー会員月額料金(税込)			
	通常月 5・6・9～2月	特別月① 3・4・7月	特別月② 8月
週5回利用	37,400円	48,730円	66,440円
週4回利用	31,460円	41,030円	55,880円
週3回利用	24,750円	32,230円	43,890円
週2回利用	17,270円	22,440円	30,580円
週1回利用	9,020円	11,770円	15,950円

2 スポット会員(必要な時のみ申込をして利用する会員)

入会金	保険料	維持費
5,500円(税込)	2,200円(税込)/年	1,650円(税込)/月

スポット会員料金(税込)	
4時間以下	3,300円
4時間をこえる	5,940円

※ スポット会員は、事前の会員登録が必要です。

※ ご利用には、前々日16時までの予約が必要です。なお、月曜日・火曜日にご利用希望の場合は、前週金曜日16時までにご予約ください。

※ スポット会員は、学習プログラムのお申込ができません。

※ ご利用予定日の予約状況によっては、ご予約いただけない場合がございます。

※ 維持費は、前月21日～当月20日のご利用があった場合のみお支払いいただけます。

※ レギュラー会員は、学習プログラムの受講が可能です。

※ 指定曜日以外のご利用はスポット料金となり、別途料金が発生いたします。

※ 月途中のご入会においても、レギュラー会員月額料金の減額はありせん。

なかよし学習館での過ごし方

2020年8月に
建てられた、ピカピカの
施設です。

アフタースクール施設 「なかよし学習館」



入室

お客様の入室時刻を、保護者の方に
専用アプリよりご連絡します。



宿題・学習

入室後は、宿題や持参した課題に
必ず取り組みます。



おやつ



自習

学習時間に終わらなかった宿題などは、
自由時間に行います。



室内遊び



室内遊び



室外遊び



一人帰り



集団下校

17時・17時30分・18時・18時30分の4便において、
スタッフが国立駅まで随伴して下校します。

イベント

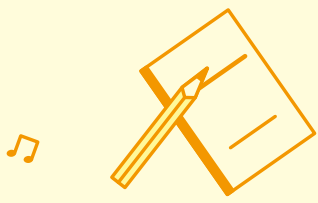
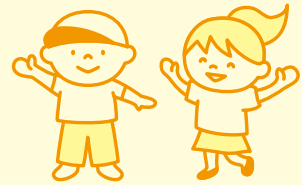

まなびイベント
おなか元気教室



クリスマスパーティー



夏まつりあそび



チャレンジイベント
バスケットボールに挑戦



チャレンジイベント
デコレーションクッキーづくり



アフタースクールご利用に関するQ&A



会員種別と利用について

- Q. レギュラー会員がスポット利用することも可能ですか？
A. はい。レギュラー利用日以外のご利用の場合は、スポット利用となります。
- Q. レギュラー会員で指定日以外にスポット利用した際、学習プログラムは受けられますか？
A. 学習プログラムはスポットでのご利用時には受講できません。レギュラー会員登録をした曜日のみとなります。ご了承ください。
- Q. 1日の定員とは別に、スポット利用の人数は別枠として用意されますか？
A. はい。スポット利用の人数枠は別枠でご用意しております。

開室について

- Q. 小学校の入学検査日は開室されますか？
A. 入学検査日は校内への立ち入りが禁止のため、開室されません。
- Q. インフルエンザ等による学級閉鎖の場合は通室できますか？
A. 学級閉鎖の場合は、保菌の可能性がありますので、体調の良し悪しに関わらず、該当児童は通室できません。
- Q. 雪や大雨などで休校になった場合、開室されますか？
A. 雪や大雨などで学校が休校の場合は、児童の安全確保のため、閉室となります。
※ ただし、災害状況によっては変更となる場合もございますので、ご了承ください。
- Q. 学校登校後に下校時間が早まった時の対応はどのようなものですか？
A. 学校と連携し予め下校時間を把握しておりますので、下校時間に合わせて開室いたします。
災害（雪や大雨など）による早帰りの場合も開室いたしますが、児童の安全確保のため、保護者のお迎えが必要です。
- Q. 学校行事の振替休日は8時30分から預かりをお願いできますか？
A. 学校行事による振替休日は8時30分から開室いたします。

下校について

- Q. 児童の下校は集団下校のみですか？お迎えにいてもよいですか？
A. 下校は安全上集団下校を原則としておりますが、なかよし学習館にお迎えに来ることも可能です。
その際は、事前にご連絡頂き、どなたが何時に来るかをお知らせいただき、保護者証をご提示ください。
- Q. 途中退室による外部の習い事に通えますか？
A. 可能です。外部の習い事に行く時刻と再入室時刻を事前にご連絡ください。
- Q. 下校時間について、17時以前に帰ることはできますか？
A. はい、可能です。ただし17時以前に下校をご希望の場合は、事前にご連絡をお願いいたします。
また、17時以前の下校については、駅までの随伴はございませんので、ご了承ください。

長期休暇時について

Q. 長期休暇時のみ利用することはできますか？

A. スポット会員として登録いただき利用することができます。

Q. 週2日レギュラー利用会員が、長期休暇時だけ週5日利用に変更できますか？

A. レギュラー会員の方は、ご入会の3ヵ月後から利用曜日変更・学習プログラム受講変更が可能です。ただし、定員を超える場合には、お申込ができない場合があります。(利用規約「会員種別の選択、各種変更等」) 利用曜日の変更ではなく、一時的な申込をご希望される場合は、スポット利用となります。

Q. 長期休暇時にスポット会員として利用を考えています。レギュラー会員の方で定員が埋まった場合、スポット会員も入れますか？

A. はい。スポット利用の人数枠は別枠でご用意しております。ただし、スポット利用の人数枠が埋まった場合は受付できませんので、受入れが可能かどうかを事前にアフタースクールにご連絡しご確認した上で、お申込ください。

Q. 長期休暇中のスケジュールについて教えてください。また、お盆休みはありますか？

A. 年間の開室予定スケジュールが出来上がりましたらお知らせいたします。

※ 学校の年間行事が決定してから、アフタースクールの年間スケジュールを入退室管理システム「コムル」よりご案内いたします。

Q. 長期休暇時など学校が無いときは、通学に時間がかかるため参加が難しいです。このようなケースはどうなりますか？

A. 1ヶ月を上限とした休会制度はありますが、それ以外の短期休会の制度はありません。

お預かりについて

Q. アフタースクールのスタッフはどのような方ですか？

A. 毎日4～5名のスタッフが対応いたします。現場経験が豊富なスタッフを配置しています。

Q. アフタースクールの内容はどのようなものですか？

A. 預かり時間は、基本は自由学習、自由遊びの時間になりますが、メリハリをつけるために、時間帯や場所(教室)で、静かに学習する場と遊びながら学ぶ場に分けます。静かに学習する場では、学校の日記・復習・宿題や、家から持参した別の教材を学習します。遊びの場では、原則として子どもたちの自主性を重んじ、子どもたち同士でルールを決めて遊んだり、どのような遊びをするか話し合ったりという主体性を重んじた遊びをします。

Q. 曜日によって、開催回数が少ないところもあると思います。その場合、振替はありますか？

A. 学習プログラムは、あらかじめ祝日や学校で下校が義務付けられている日に開催しないことを前提に年間開催回数を決めていますので、振替は発生しません。年間開室日は固定のため、振替や減額はありません。

Q. アフタースクールの服装はどのようなものですか？

A. 学校の制服を着用して通室し、なかよし学習館内では体操服で過ごします。学習プログラムによっては別の服装に着替える場合もあります。

Q. 感染症対策として、どのようなことをしていますか？

A. 外部から施設内に入るときは、手洗い・うがい・消毒を徹底し、入室時は検温を実施しています。教室間に移動時にも手指消毒を励行し、室内は常に換気しています。飲食前には、机上の消毒を必ず行っています。

学習プログラム時間割



国立学園放課後Lab.では、お子様の探究心を伸ばす、さまざまな学習プログラムを開催しております。ご興味のあるプログラムがありましたら、是非ご参加ください。

※ 学習プログラム月額授業料につきましては、学習プログラム年間開催回数を平均して算出してしております。月によって学習プログラム開催回数が増減することを、あらかじめご了承ください。

時間割

	月	火	水	木	金
1時限目 16:00～17:00	国語・算数学習教室 ガウディア	国語・算数学習教室 ガウディア	国語・算数学習教室 ガウディア	国語・算数学習教室 ガウディア	国語・算数学習教室 ガウディア
	サイエンス教室 (1年生クラス)	YASU SOCCER SCHOOL	「M&S」 ダンススクール	総合 スポーツスクール biima sports 初年度クラス	NAVY BREW art studio 初年度クラス
	NAVY BREW art studio 継続クラス	ECC英語教室 基礎クラス (1・2年生対象)	STEMON ベーシッククラス (1・2年生推奨)	プロスク LEGOロボット ジョイフルコース (初年度)	プロスク プログラミングゼミ ジョイフルコース (初年度)
				プロスク LEGOロボット アドベンチャーコース (2年目以降)	プロスク プログラミングゼミ アドベンチャーコース (2年目以降)
2時限目 17:10～18:10	サイエンス教室 (2年生クラス)	ECC英語教室 中級クラス (基礎クラスを修了 した3年生対象)	STEMON アドバンスクラス (2・3年生推奨)	総合 スポーツスクール biima sports 継続クラス	
			サイエンス教室 (3年生クラス)		
オンライン英会話 16:50～17:30			オンライン英会話	オンライン英会話	オンライン英会話

※ 各学習プログラムには定員がございますので、お早めにお申込み下さい。

※ 最少催行人数に達しない場合、学習プログラムが開講されない場合もあります。

※ 定員を超えた申込があった場合は、別の曜日に移動、もしくはウェイトングリスト登録を行います。

※ 学習プログラムが開催されない日は、預かりのみとなります。

学習プログラムの振替に関して

プログラム種別	対応
ECC英語教室 「メンデル工房」サイエンス教室 「プロスク」プログラミングスクール STEAM教育「STEMON」 YASU SOCCER SCHOOL 「M&S」ダンススクール NAVY BREW art studio GLOBAL CROWN マンツーマンオンライン英会話 総合スポーツスクール biima sports	振替・ご返金は一切行いません。 ※ 欠席時の教材等はお渡しいたします。
国語・算数学習教室ガウディア	欠席した月内の別曜日(ご利用日以外は不可)にのみ振替が可能。月をまたいでの振替はできません。また振替ができなかった場合、ご返金はありません。 ※ 別曜日での振替をご希望する場合は、欠席連絡時にその旨を必ずお伝えください。

学習プログラムについて

各プログラムの定員及び
最少催行人数は
どのようになっていますか？



入会案内の「学習プログラム」において、各プログラムの定員を掲載していますのでご参照ください。最少催行人数に達しない場合は、プログラムが開講されない場合もあります。ご了承ください。



学習プログラムは途中で
変更することはできますか？



レギュラー会員は、ご入会の3ヶ月後から利用曜日変更・学習プログラム受講変更が可能です。(入会案内「会員種別の選択、各種変更等」をご参照ください。)ただし、ほとんどの学習プログラムは、1年単位でカリキュラムが作成されていますので、1年は継続することをおすすめ致します。



学習プログラムの時間は、
全て60分間ですか？



オンライン英会話を除く学習プログラムは1時限目16時～17時、2時限目17時10分～18時10分の60分間授業になります。オンライン英会話のみ、16時50分～17時30分の40分間で実施します。ただし、次年度以降学習プログラムが変更になった場合はその限りではありません。



月に2～3回しか学習プログラムが
ない場合、残りの日は
どのようになりますか？



学習プログラムの回数はそれぞれ年間で決まっていますので、学習プログラムがない日は預かりのみとなります。その時間帯、必ずしも全員が学習プログラムを受講しているわけではありませんので、スタッフが対応し自由学習や遊びを行います。



学習プログラム 紹介 1

※ 各プログラムの実施日は
年間カレンダーにて
ご確認ください。

ECC英語教室



定員 各クラス 5~15名

開催曜日	火曜日
受講回数 開催時刻	年間43回 基礎クラス(1・2年生対象) 火曜日 16時~17時 中級クラス(基礎クラスを修了した3年生対象) 火曜日 17時10分~18時10分 ※ 学年に応じたクラスを受講してください。週1回のペースで開催されます。
料金(税込)	授業料 8,140円/月 入会金 5,500円→特別割引無料 教材費 初年度 19,910円/年、2年目以降 17,920円/年 検定料 2,200円/年
持ち物	筆記用具

約60年間にわたり、外国語教育を提供しているECCグループによる英会話授業を受講できます。長年にわたり積み上げてきたECCメソッドを基盤に、質の高い学習内容が詰まった専用教材を用いて、英語の「聞く・話す・読む・書く」をバランスよく学びます。



ECC英語教室の特長

遊びの要素を随所に取り入れ、「楽しさ」と「学習効果」を高いレベルで融合させたレッスンを展開し、長年の実績と経験が凝縮された独自のカリキュラムで子どもたちの英語力をしっかりと育みます。担当するECCの講師は語学力だけでなく、子どもが好きで細やかな気配りもできる「高い人間力」を備えており、ECC独自の教授法を身につけています。また、ECC教育研究所で開発された教材は、児童心理学や発達心理学、応用言語学等の要素を随所に取り入れています。子どもたちの好奇心を引き出し、生きた英語が身につく教材となっています。

ECC英語教室の学習システム

ECCではスパイラル方式(同レベル2年間学習)を採用しています。スパイラル方式とは、学習項目を直線的にとらえるのではなく、らせん状的にとらえることを指しています。また、「同レベルを2年間学習」とは、全く同じ単語や文型を2年間繰り返すことではなく、「難易度的に同レベル」を学習することです。

1年ごとにストーリーやキャラクターも変わり、新鮮な気持ちで、最重要文型と新しい単語を、楽しく学習頂けるカリキュラムになっています。

☆ECC英語教室のお申込みには、別途書類のご記入が必要です。また、ECC英語教室の授業料等は、放課後Lab.ではなく、株式会社ECCより請求となります。

学習プログラム 紹介 2

※ 各プログラムの実施日は
年間カレンダーにて
ご確認ください。

GLOBAL CROWN マンツーマンオンライン英会話

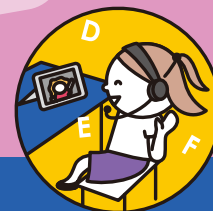

マンツーマンレッスン

開催曜日	水曜日～金曜日
受講回数 開催時刻	①レギュラーコース (年間42回、週1回ペースの受講) 16時50分～17時30分 ②ライトコース (年間24回、月2回ペースの受講) 16時50分～17時30分
料金(税込)	①レギュラーコース 授業料 11,000円/月 入会金 なし ②ライトコース 授業料 6,600円/月 入会金 なし
持ち物	マイク付きイヤホン

GLOBAL CROWNのマンツーマンオンライン英会話では、子供の集中力が続き、「またやりたい!」と思ってもらえるように、生徒一人ひとりのレベルに合わせてレッスンを進めていきます。カリキュラムはCEFRや日本の学習指導要領に基づいて定められたCAN-DO目標(何ができるようになるか)を目安に構成されています。

レッスンでは、【**前回の復習(10分)**⇒**マンツーマンオンライン英会話(20分)**⇒**アプリ教材を使用した学習(10分)**】を行います。バイリンガル講師とのレッスンとアプリで使用できる教材を用いて、英語4技能を伸ばしていくことができます。

GLOBAL CROWNの特長



講師全員が日本語と英語のスキルがネイティブレベルのバイリンガルであるため、日本語でもフォローができ、さらに子どもとのコミュニケーションに長けているため、子ども達が楽しく英語を学ぶことができます。レッスンで使用するアプリには、モチベーションを高めるゲーミフィケーションも教材のほか、AIによる発音チェックやリーディング練習など英語4技能を網羅した教材も豊富に備わっています。



学習プログラム
紹介 **3**

※ 各プログラムの実施日は
年間カレンダーにて
ご確認ください。

「メンデル工房」 サイエンス教室

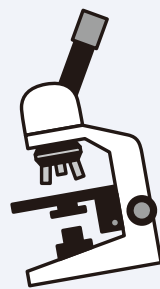

定員 名コース 8~12名

開催曜日	月曜日(1,2年生クラス)/水曜日(3年生クラス)												
受講回数 開催時刻	年間22回(1時間)+1回(2時間) <table border="1"> <tr> <td>1年生クラス</td> <td>月曜日</td> <td>16時~17時</td> </tr> <tr> <td>2年生クラス</td> <td>月曜日</td> <td>17時10分~18時10分</td> </tr> <tr> <td>3年生クラス</td> <td>水曜日</td> <td>17時10分~18時10分</td> </tr> </table> <p>※ 学年に応じたクラスを受講してください。1か月に2回程度の開催になります。</p>	1年生クラス	月曜日	16時~17時	2年生クラス	月曜日	17時10分~18時10分	3年生クラス	水曜日	17時10分~18時10分			
1年生クラス	月曜日	16時~17時											
2年生クラス	月曜日	17時10分~18時10分											
3年生クラス	水曜日	17時10分~18時10分											
料金(税込)	<table border="1"> <tr> <td>授業料</td> <td>11,000円/月</td> <td>入会金</td> <td>11,000円</td> </tr> <tr> <td>実験ノート</td> <td>2,750円/年</td> <td>白衣</td> <td>4,400円(入会時)</td> </tr> <tr> <td>副読本</td> <td colspan="3">5,500円(入会時)</td> </tr> </table>	授業料	11,000円/月	入会金	11,000円	実験ノート	2,750円/年	白衣	4,400円(入会時)	副読本	5,500円(入会時)		
授業料	11,000円/月	入会金	11,000円										
実験ノート	2,750円/年	白衣	4,400円(入会時)										
副読本	5,500円(入会時)												
持ち物	筆記用具												

理科好きの科学者が指導を行う、本格的な科学実験教室です。独自のカリキュラムやオリジナル教材を使用します。科学の面白さ、驚き、不思議を体感できる、記憶に残る科学実験を行います。

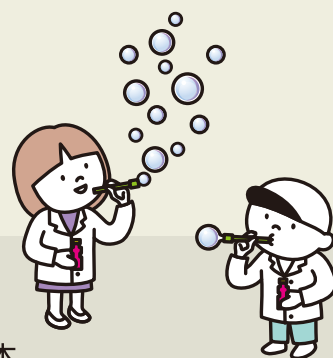

「メンデル工房」サイエンス教室の特長

「サイエンス教室」の創設者をはじめとするリーダーが、科学者としての基本的なトレーニング経験をもとにレベルの高い幅広い内容を分かりやすく子どもたちに教えている、創立20周年を越えるとてもユニークな教室です。「サイエンス教室」が教える科学は、実体験を通し自ら体験する科学です。子どもたちが自分の頭と手を使い自ら経験することで、関心を持ち理解力が深まります。また豊富なカリキュラム、理解力を深める教育システムとなっています。

講師 田中 智之先生(北海道大学理学修士)



学習プログラム
紹介 **4**

※ 各プログラムの実施日は
年間カレンダーにて
ご確認ください。

国語・算数 学習教室ガウディア



定員 各曜日 3～10名

開催曜日	月曜日～金曜日
受講回数 開催時刻	2教科コース 週2回もしくは週1回、固定曜日に受講 16時～17時 1教科コース 週1回、固定曜日に受講 16時～17時
料金(税込)	授業料 2教科 12,100円/月、1教科 6,600円/月 入会金 なし
持ち物	筆記用具

※ 学習教室ガウディアとは異なり難度が高い特別な教材を使用します。

子どもたちの考える力の土台を作るために作成されたガウディアの専用プリントを使用して、自ら課題を見つけ、学びを拡げる「自学自習の力」と、得た知識や経験・スキルから答えを見つける「問題解決力」を培います。

学習プログラム 複数受講割引

ガウディアを2教科コース受講し、さらに他の学習プログラムを受講した場合、ガウディア2教科コースの月額費用を11,000円(税込)とします。

この割引は、国立学園放課後Lab.の「国語・算数学習教室ガウディア」のみの適用になります。

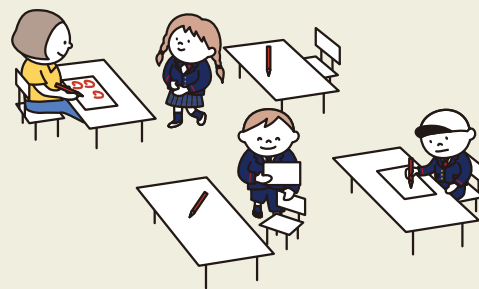

ガウディアの特長



日能研関東が設立したガウディアは、自学自習型の学習教室です。知識を活用する力を求められている教育トレンドの変化に対応し、知識を詰め込むのではなく、獲得した知識を活用する力を育成する機会を提供します。問われていることの意味や本質を理解できる学習プロセスにより、本当に「使える力」を育みます。また、自学自習の学習習慣が身につくため、受動的な学びではなく能動的な学びを培います。



★国語・算数学習教室ガウディアの魅力★



魅力
1

4つの力を駆使し問題を解決する「使える力」が身につく

これまでの社会は、指示されたことを早く正確にできることが求められていました。しかし、これからの社会で活躍する子どもたちには、できない問題や困難にぶつかった時に、条件を読み解き（読解力）、自ら考え（思考力）、知識や経験を活用して（活用力）、他の人に分かりやすく伝える（表現力）ことが求められます。

そこで、「考える力の土台を作る大切な幼児～小学生の時期に適切な学習を」と作られたのが学習教室ガウディアです。

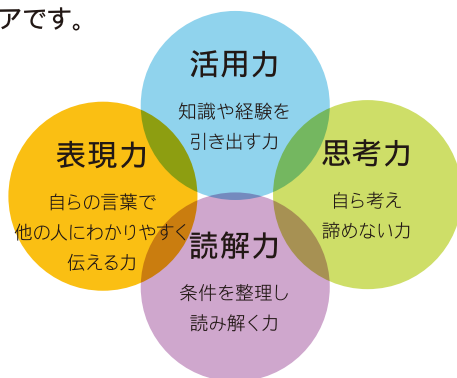

使える力

ガウディアは、4つの力を駆使して、わからない問題でも自分で糸口を見つけて解決していく『使える力』を育みます。

※「使える力」は、従来の「解き方をパターンで覚えて、計算の量をこなす」「漢字などをひたすら暗記する」というような、指示されたことをこなす学習では養うことができません。

魅力

2

自分でできるから自己肯定感が高まり伸びていく

ガウディアは、なぜそうなるのか、物事の仕組みを根本から理解していく姿勢や、わからないことにぶつかったとき、まず自分で考え、解決する方法を自ら見つけていくという学習を大切にしています。考える過程を重視した問題構成により、「できた・わかった」⇒「うれしい」⇒「やりたい」という学びのサイクルを感じることができます。また「教えられてできる」より「自ら答えを見つけた」ときの方が、はるかに喜びも達成感も大きく、理解も深まります。

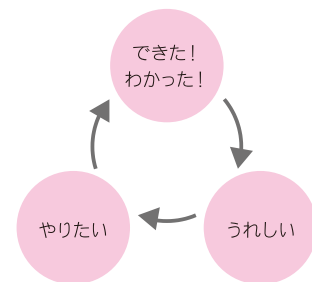

魅力

3

自然と身につく学習習慣

学習する習慣をつけるには、毎日その子に合ったペースで確実に続けることが大切です。ガウディアでは毎日学習する宿題をお渡ししています。ご家庭で取り組んだ宿題は、授業の際にお持ちいただき、先生が採点。間違った箇所は「なぜ間違ったのか」をもう一度考えてもらいます。毎日同じような取り組みができるように工夫された教材となっています。

国語教材の特長

読解の基礎「文法」を重視

読解力の基礎ともいえる「文を正しく読み取る力」を養うためには、文の構造からしっかり理解していくことが大事であるとの考えから、学校では詳しく扱わない文法の学習を重点的に行います。「主語・述語」、「くわしくすることば」といった文の組み立てなどの基本構造を理解。長文読解の問題に挑戦しながら、内容を正確につかむ力を養っていきます。

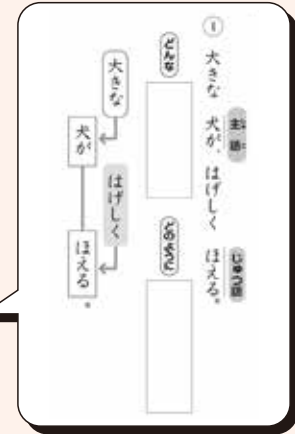
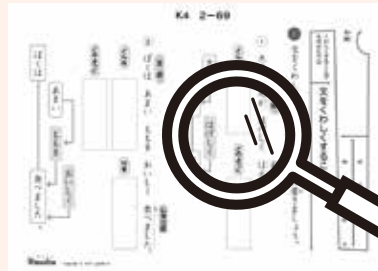

算数教材の特長

計算を概念から学ぶから思考力が育つ

計算問題では、どんな場面で使うのか、どんな考え方をしたら良いのか、子どもたちが自ら問題文を読んで理解を深めていきます。ただの計算トレーニングではなく、問題解決に役立てるための概念としてしっかり学んでいきます。また、多くの生徒が苦手とする図形問題に取り組むために必要な図形認識力・空間把握力を育むことも意識していきます。平面図形だけでなく、立体をいろいろな角度から見たらどうなるかなど、図形をイメージする力を養います。文章題においても、図やイラストと一緒に、計算の意味を理解しながら進めていくので、初めて見る文章題でも、場面をイメージして正しく式を立てることができるようになります。

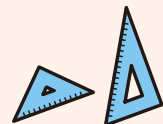
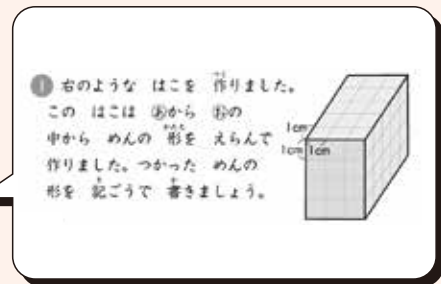
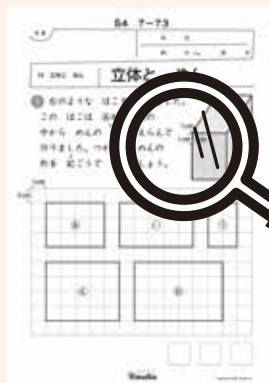

学習プログラム
紹介 **5**

※ 各プログラムの実施日は
年間カレンダーにて
ご確認ください。

STEAM教育 「STEMON」

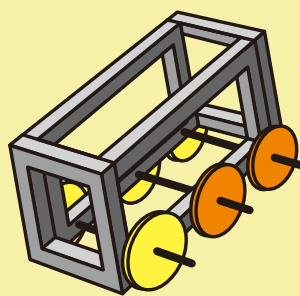

定員 各クラス 4~12名

開催曜日	水曜日
受講回数 開催時刻	年間40回 ベーシッククラス(1・2年生推奨) 水曜日 16時~17時 アドバンスクラス(2・3年生推奨) 水曜日 17時10分~18時10分 ※ 週1回のペースで開催されます。
料金(税込)	ベーシッククラス・アドバンスクラス 授業料 10,780円/月 入会金 16,500円 教材費 1,650円/月 更新費 2,200円(3月末)
持ち物	筆記用具

ベーシッククラスでは、身近なものの仕組みや動力を体験して学ぶことで、物理領域への理解やエンジニアリングへの関心を高め、ブロック制作を通じて創造力を養います。

タブレットのレッスンでは順次処理、繰返処理、分岐処理を学び、アニメーションを作ることで論理的思考力が身に付きます。アドバンスクラスでは、ベーシッククラスで学んだ仕組みや機構を発展させ、電気回路を組み合わせることで、物理とエンジニアリングの理解を深めます。

ブロック制作では立体図形の認識力と表現力を高められます。タブレットのレッスンでは、アニメーションや基本的なゲームを制作し、論理的思考力を磨きます。創るものを限定せず、自ら考え創造しながら学ぶので、継続して受講されるお子様にも楽しんでいただけます。

STEMONの特長

「ステモン」の学び方は、コンストラクショニズム理論から生まれた、つくることで学ぶ新しい「楽習法」です。一般的なプリント学習による知識重視型の学習ではなく、ものづくりを通じて学ぶ創造型の「楽習」スタイルです。モノの仕組みを学ぶことから、プログラミングの基礎、ロボット制作まで、様々なカリキュラムを通じて、子どもたちの未来に必要な理数IT能力を育てていきます。



STEAM教育とは…Science (科学), Technology (技術), Engineering (工学・ものづくり), Art (芸術・リベラルアーツ) and Mathematics (数学) の総称

学習プログラム 紹介 6

※ 各プログラムの実施日は
年間カレンダーにて
ご確認ください。

「プロスク」 プログラミングスクール



定員 各コース 4~12名

開催曜日	木曜日(LEGOロボットコース)/金曜日(プログラミングゼミコース)
受講回数 開催時刻	年間40回 LEGOロボットジョイフルコース(初年度) 木曜日 16時~17時 LEGOロボットアドベンチャーコース(2年目以降) 木曜日 16時~17時 プログラミングゼミジョイフルコース(初年度) 金曜日 16時~17時 プログラミングゼミアドベンチャーコース(2年目以降) 金曜日 16時~17時 <small>※ 週1回のペースで開催されます。</small>
料金(税込)	LEGOロボットコース 授業料 13,200円/月 入会金 11,000円 教材費 1,320円/月 プログラミングゼミコース 授業料 11,000円/月 入会金 11,000円 教材費 2,200円/月
持ち物	筆記用具

LEGOロボットコースでは、ロボティクス教材であるレゴ教材『WeDo2.0』を使用して、プログラミングを行います。簡単なロボットの組み立てからスタートし、子どもたちの理解を深めながら複雑なロボットのプログラミングまで学習できます。

プログラミングゼミコースでは、DeNA開発のアプリ『プログラミングゼミ』を使用し、自分で描いた絵を取り込んでゲームやアニメーション作りを行いながら、楽しくプログラミングを学習します。プログラミングに必要な知識・思考を身につけられるほかに、創造力を育みプレゼンテーション能力を培う作品発表を授業内に行います。また、タイピングも行い、初めてのお子様もキーボード入力ができるようになります。

「プロスク」プログラミングスクールの特長

「問題解決力」、「論理的思考力」を、プログラミングの学習を通じて育むとともに、課題に対して自ら考え、子ども達同士で分からないことを共有し合い、そして解決していくことを大切にしているスクールです。また、成功体験を大勢の前で発表するというプレゼンテーション能力の育成にも力を入れています。

講師 曾我 泰彦先生

(株式会社プロスク代表取締役、バンダイナムコエンターテインメント出身)



学習プログラム 紹介 7

※ 各プログラムの実施日は
年間カレンダーにて
ご確認ください。

YASU SOCCER SCHOOL



定員 8~30名

開催曜日・時刻	火曜日 16時~17時
受講回数	年間42回 ※ 週1回のペースで開催されます。
料金(税込)	授業料 9,900円/月(維持費含む) 入会金 8,800円 練習着・シューズ (希望者のみ購入) ※ 受講申込をされた方に後日ご案内します。
持ち物	練習着、シューズ、タオル

サッカーの専門家として経験豊富なコーチから、本格的な指導を受けることができるプログラムです。お子様の成長過程にある身体に負担を強いることなく、初心者も経験者も、基礎から丁寧にサッカーを学ぶことができます。サッカーを通して、身体的な力を育むだけでなく、協調性やコミュニケーション力、そして判断力なども身につけます。



YASU SOCCER SCHOOLの特長

1980年代から日本リーグ及びJリーグで主カプレーヤーとして活躍し、現役引退後は国内外の監督を歴任している三浦泰年氏が、テクニカルアドバイザーとして率いる本格派サッカースクールです。「プレーヤーファースト」をモットーに、より一層楽しく、厳しくサッカーの魅力を伝え続けています。個人技だけでは成り立たないサッカーを通し、仲間との繋がり的重要性を伝え、技術偏重のアンバランスな指導ではなく、一生の宝となる社会性を育みます。

講師 金丸 智先生

15歳でブラジルパラナ州コリチーバの下部組織に入団し、18歳でパラナクラブに移籍。19歳でサンパウロ州アメリカFCでプロ契約をし、レンタル移籍でジャーリスエンセに入団。22歳で帰国後、静岡FCに入団し県リーグから東海リーグに昇格、翌年、関東リーグの青梅FCに移籍。2003年にFCトッカーノで指導。現在に至る。



学習プログラム 紹介 8

※ 各プログラムの実施日は
年間カレンダーにて
ご確認ください。

「M&S」 ダンススクール

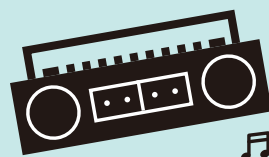

定員 6~20名

開催曜日・時刻	水曜日 16時~17時
受講回数	年間42回 ※ 週1回のペースで開催されます。
料金(税込)	授業料 8,800円/月 入会金 11,000円 ※ 発表会時には衣装代が別途必要となる場合があります。
持ち物	タオル

ダンスに精通した講師から、ジャズダンス・テーマパークダンスについて学ぶことができます。ダンスの基礎を身につけ、発表会に向けて練習していきます。7月には撮影発表会、10月はハロウィンダンス撮影、2月はしらかば祭での発表を行います。ダンスを学ぶことを通じて、子どもたち一人ひとりの自己表現力や創造力(想像力)を育むとともに、発表に向けた活動によって、チームワークを高めて協調性を養います。



「M&S」の特長

劇団四季や大手テーマパークで活躍をした経験豊富なベテラン講師や、全国有名ミュージカルなどで活躍中の現役ダンサーや振付師が指導を行う実力派のダンススクールです。ジャズ、シアターダンス、クラシックバレエ、タップ、ヒップホップ、演技、ヴォーカルなどの様々なクラスを開講しています。生徒一人ひとりの力に合わせて、基礎から丁寧に指導を行います。



学習プログラム 紹介 9

※ 各プログラムの実施日は
年間カレンダーにて
ご確認ください。

総合スポーツスクール biima sports



定員 5~30名

開催曜日	木曜日
受講回数 開催時刻	年間36回 初年度クラス 木曜日 16時~17時 継続クラス 木曜日 17時10分~18時10分 ※ 月3回のペースで開催されます。
料金(税込)	授業料 8,250円/月 入会金 11,000円
持ち物	体操服、タオル、水筒、室内靴

biima sportsは、年間で7種目以上のスポーツを総合的に行います。小学校年代は特定の種目ではなく様々なスポーツを総合的に実施した方が運動能力が高まりやすいと言われています。世界で活躍する多くのトップアスリートも、特定のスポーツに特化するまでは、様々なスポーツに取り組んでいました。また、様々なスポーツを実施することで、子どもが好きと思えるスポーツを見つけることができます。さらに、小学校年代に最も大きな影響を受けると言われている非認知能力を開発するプログラムも実施し、コミュニケーション能力や強調性、問題解決能力を育みます。個別指導型の指導体制により、一人ひとりに寄り添った指導を行います。



biima sportsの特長

「biima sports (ビーマスポーツ)」とは、全国400教室で展開する最新のスポーツ科学と21世紀型幼児教育学を融合した総合キッズスポーツスクールです。早稲田大学の広瀬統一教授・前橋明教授と共同開発した最新のスポーツ科学に基づき、野球、スプリント、体操、テニス、バスケットボールなど7種目以上のスポーツを総合的に実施いたします。また、子どもたちが少人数のグループで課題をクリアするプロジェクトラーニング型学習を実施し、21世紀に最も必要なスキルと言われる非認知能力を育みます。



学習プログラム 紹介 10

※ 各プログラムの実施日は
年間カレンダーにて
ご確認ください。

NAVY BREW art studio

定員 4~12名



開催曜日	月曜日(継続クラス)/金曜日(初年度クラス)
受講回数 開催時刻	年間40回 初年度クラス 金曜日 16時~17時 継続クラス 月曜日 16時~17時 ※ 週1回のペースで開催されます。
料金(税込)	授業料 7,700円/月 入会金 3,300円 スケッチブック代 1,100円(入会時) 材料費 初年度 3,300円/年、2年目以降 1,100円/年
持ち物	筆記用具、スモッグ

作る過程を大切に、じっくり時間をかけて、一つ一つの作品を制作していきます。子どもたちの創造力・想像力・集中力・自己表現力を育みます。

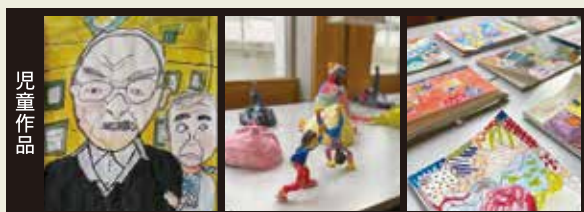

児童作品



NAVY BREW art studioの特長

“自分の目を見たことや、かんがえたことを、かいたり、作ったりしなさい”
“子どもの絵は、個性で見たい。その奥に現われる生活を見るべきである”この2つを合言葉に、教育としての美術の役割を探究しています。
NAVY BREW art studioでは、放課後Lab.専用カリキュラムを使い、3年間で制作基礎からデッサン基礎まで進む内容を展開します。



講師 春木 恒二先生(多摩美術大学・油画科卒。ART SCHOOL SPRING 代表)

児童向けアート・ワークショップ指導の経験を経て、大学在籍中から教室を立ち上げ、2021年現在で教室運営25年目となる。

児童美術教育を中心に指導しているほか、社会人、障がい者に対する指導も行っている。また、各種受験絵画指導やコンクール指導の実績も多数ある。

指導内容 絵画全般、木工、ステンドグラス、革工芸

【利用規約】

1. 入会の条件

- ・国立学園小学校に通学している1～3年生までの児童。

2. 契約年度

- ・毎年4月1日(年度途中の入会は入会日)より翌年3月31日までを契約期間とします。
- ・契約期間満了の1ヶ月前までに、所定の書類にて届け出がない場合は、さらに1年間の契約を更新するものとします。

3. 会員種別

(1)レギュラー会員

- ・利用する曜日を決め、アフタースクールを定期利用する会員。
- ・月額固定料金で週1回～週5回の下校～18時30分(長期休暇期間等は8時30分～18時30分)までご利用いただけます。
- ・レギュラー会員は、学習プログラムのお申込み・受講が可能です。
 - ※ 午前授業・学校行事等により、預かりの時間が変更する場合がございます。
 - ※ 土日祝日、18時30分以降の預かりはございません。また、欠席による振替も行いません。
 - ※ 指定曜日以外のご利用はスポット料金となり、別途料金が発生いたします。
 - ※ 学習プログラムがない週は預かりのみとなります。

(2)スポット会員

- ・入会時に曜日を指定せずに、必要な時のみお申込みをしてアフタースクールを利用する会員。
- ・スポット会員も、事前の会員登録が必要です。ご利用予定日の前月20日までに、登録をお済ませください。事前の登録が無い場合には、ご利用いただけませんのでご注意ください。
- ・ご利用には、前々日16時までの予約が必要です。なお、月曜日・火曜日にご利用希望の場合は、前週金曜日16時までにご予約ください。
- ・スポット会員は、学習プログラムのお申込みができません。
 - ※ ご利用予定日の予約状況によっては、ご予約いただけない場合がございます。
 - ※ 18時30分以降の預かりはございません。

(3)会員種別の選択、各種変更等

- ・入会時にレギュラー会員、スポット会員どちらかのコースをご選択いただきます。
- ・レギュラー会員は、ご入会の3ヵ月後から利用曜日変更・学習プログラム受講変更が可能です。
- ・各種変更を希望される場合は、前月10日までにご連絡ください。変更可否を変更申込み日の3営業日以内までにお伝えします。

4. 入会の方法

- ・入会を希望する方は、入会お申込みフォームに必要事項をご入力ください。
- ・入会フォームにご登録後、ご入力いただいたメールアドレス宛にご連絡いたします。その後、入会手続書をお渡しますので、ご記入の上、国立学園放課後Lab.にご提出ください。
- ・レギュラー会員・スポット会員ともに入会金のお支払いが必要です。
- ・ご入会の方全員に、保険に加入していただきます。

レギュラー会員お申込みURL
(Google Formに接続します)



<https://forms.gle/Gj4QuJn7LsjCeoneA>

スポット会員お申込みURL
(Google Formに接続します)



<https://forms.gle/jSG7LRsfwbTtuK6F7>

5. 連絡ツール

- ・国立学園放課後Lab.にご入会後は、入室管理システム『コムル』を利用して各種連絡を行います。

(1)入退室の通知

- ・お子様が入退室した際は、ご登録のメールアドレスやアプリに通知が届きます。

(2)銀行口座の登録

- ・コムルより指定した期日までに銀行口座登録をしてください。

(3)国立学園放課後Lab.への連絡

- ・コムルのお問い合わせ機能より、メッセージをお送りください。3営業日以内にご返信いたします。

6. 休会・退会

(1)休会

- ・お子様の病気やご家族のやむを得ない事情により通所できない場合は、当施設長にご相談の上、休会制度をご利用ください。
- ・休会中は、通学日数にかかわらず、休会金として1ヶ月11,000円(税込)が発生いたします。
- ・休会を希望される場合は、前月10日までに所定の用紙でお届けください。
- ・休会は1ヶ月を上限とし、2ヶ月以上休会される場合は退会といたします。
- ・休会時には学習プログラムの授業料は発生いたしません。

(2)退会

- ・退会を希望される方は、前月10日までに所定の用紙でお届けください。
- ・アフタースクール利用料金・維持費・学習プログラム費用は、月毎のお支払いとなります。月途中の退会であっても、当月分の料金はご返金できませんのでご了承ください。
- ・入会金はご返金いたしませんので、ご了承ください。
- ・退会手続きが行われない場合でも、以下の場合は自動的に退会となります。
 - ①小学校を退学した場合。
 - ②正当な理由無く、2ヶ月以上利用料金の支払いが確認できない場合。
 - ③会員または保護者様に、当施設の運営上不適切と判断される行為が認められた場合。
- ・退会後の再入会には、入会金が必要となります。

7. 会員情報の変更

・入会後に、住所、氏名、連絡先の変更や、お子様の健康状態等に変化が生じた場合は、速やかにご連絡をお願いいたします。

8. 利用料金

(1)入会金

・レギュラー会員は11,000円(税込)、スポット会員は5,500円(税込)が必要です。

※ お支払いいただいた入会金はいかなる場合でもご返金いたしかねますので、ご了承ください。

・入会手続書をご提出された時点でコミルの登録費等が発生いたします。入会をキャンセルした場合も入会金はお返しできませんのでご注意ください。

(2)保険

・入会時に、レギュラー会員・スポット会員ともに、保険料2,200円(税込)のお支払いが必要です。

※ 保険の適用期間は毎年4月1日から翌年3月31日までとなります。

(3)維持費

・レギュラー会員の方は、毎月維持費1,650円(税込)をお支払いいただきます。

・スポット会員の方は、前月21日～当月20日で1日以上ご利用があった場合、維持費1,650円(税込)をお支払いいただきます。

※ 月途中のご入会においても、維持費は減額いたしません。

(4)アフタースクール利用料金(レギュラー/スポット)

※ 2ページをご参照ください。

(5)おやつ、昼食

・おやつはアフタースクール料金に含まれます。

・昼食は、長期休暇期間にご利用できます。

・昼食は国立学園放課後Lab.が指定する業者に直接お申込みください。

※ おやつについて、お子様がアレルギーをお持ちの場合は、毎月配信しているおやつ献立表を確認してください。

※ 昼食についてはアレルギー対応をしておりません。お子様がアレルギーをお持ちの場合は、昼食献立表を確認のうえ、お申込みください。

(6)各種割引

①入会金無料:兄弟姉妹が同時に在籍することとなる場合、2人目以降の入会金を無料にします。

②学習プログラム複数受講割引:ガウディア2教科コースを受講し、さらに他の学習プログラムを受講した場合、ガウディア2教科コースの月額費用を11,000円(税込)とします。(この割引は、国立学園放課後Lab.の国語・算数学習教室ガウディアのみの適用になります。)

9. お支払い方法

・お支払い方法は、口座振替のみとなります。現金・クレジットカードでのお支払いはできませんので、ご了承ください。

- ・銀行口座の登録は、保護者様ご自身でコミルの案内書に従ってご登録いただきます。
- ・ご入会月に口座登録が完了していない場合は、口座振込にてお支払いいただきます。
なお、振込手数料はお客様のご負担となりますのでご了承ください。
- ・お支払い日につきましては、次の通りです。

内容	お支払い日
【初期費用】 入会金(アフタースクール・学習プログラム) 教材費・材料費(学習プログラム) 保険料	会員登録の翌月14日お支払い (例)5月31日までに口座振替手続き完了 → 6月14日口座振替
【レギュラー会員料金】 レギュラー利用月額料金 学習プログラム月額料金 維持費	当月分を当月14日口座振替
【スポット会員料金】 スポット利用料金、維持費	当月21日～翌月20日の利用分を 翌々月14日口座振替

※ 保護者様のご都合により、口座振替ができなかった場合は、翌月14日に再度口座振替をいたします。
 なお、手数料330円(税込)が別途発生することをご確認ください。

10. 送迎

- ・放課後Lab.では、お迎えは一切行いません。お子様ご自身で、当施設までお越しください。
- ・集団下校では、国立駅改札口まで随伴を行います。時間は、17時・17時30分・18時・18時30分の4便に分けて出発します。
- ・保護者様が最寄り駅にお越しになるまで、お待ちすることはございません。

11. 欠席

- ・欠席をする場合には、当日の8時までに、コミルのお問い合わせ機能より速やかに届け出てください。
- ・本人都合による欠席については、振替やアフタースクール料金・学習プログラム授業料のご返金を行いませんので、ご了承ください。

12. アフタースクールの傷病

- ・アフタースクールでの傷病防止としては、運営規程に従い、最善の注意を払いますが、万一、傷病が発生した場合は、以下の通りに対応します。
 - (1)怪我に関しては、事業者が定める運営マニュアルに従い、応急処置を行います。
 - (2)病気に関しては、事業者が定める運営マニュアルに従い、安静処置を行います。
 - (3)病状が重篤と思われる場合は、事業者が定める運営マニュアルに従い、近隣医院の受診または救急車の手配を行います。
- ※ アフタースクールでご気分が悪くなったお子様については、保護者様にお迎えのご連絡をいたします。
- ※ 処方箋を含む、全ての投薬処置は施しません。
- ※ アレルギー、既往症等がありましたら、所定の方法によりお知らせください。

13. 通室停止

- ・以下の場合は、通室停止とし、お預かりができませんのでご了承ください。なお、利用日の振替や返金はいたしません。
- (1)著しく体調が悪い場合や、入室時に37度5分以上の熱がある場合。
- (2)お子様本人、もしくは同居のご家族がインフルエンザ等の感染症を発症している、または発症の恐れが高い場合。
- (3)小学校において、学級閉鎖が実施された場合。

14. 免責

- ・会員または保護者様の以下の行為により発生した損害に関しては一切の補償を行わないものとします。
- (1)会員の健康状態等に関して事前のご相談やご連絡がない状態で発生した損害等。
- (2)会員の物品や装飾品等の損傷や紛失に関わる一切の問題。
- (3)会員の持ち込んだ玩具や文具の損傷や紛失に関わる一切の問題。
- (4)会員同士の物品や現金の貸し借りに関する一切の問題。
- (5)現金の紛失。
- (6)会員または保護者様同士のトラブル。
- (7)やむを得ない事情で発生したサービス時間の変更等により生じた損害等。

15. サービスの 提供の中止

- ・会員に事前に通知をした上でサービスの全部または一部の提供を中止、または内容を変更することができるものとします。
- ・サービスの提供の中止または変更の際、前項の手続きを経ることで、中止または変更に伴う会員、保護者様、および第三者からの損害賠償の請求を免れるものとします。

16. 個人情報の 取り扱い

- ・お申込み書を通じて知りえた会員の情報は当施設の運営に限り使用し、法令に基づく場合を除き、ご本人の事前の承諾無しには第三者に提供いたしません。ただし、会員の生命身体に危険が生じると判断される場合は、捜査機関、医療機関に限り情報を提供いたします。

17. 規約の変更

- ・規約に定める内容は、あらかじめ告示のうえ変更する場合がございます。
- ・告示は当施設の定める方法で行う事といたします。

2019年10月 初版制定
11月 一部改訂
2020年 4月 一部改訂
10月 一部改訂
2021年 3月 総額表示義務化にともない、価格を総額表示へ変更
2021年10月 一部改訂
2022年10月 一部改訂
2023年 9月 一部改訂
2024年 8月 一部改訂
2025年 9月 一部改訂

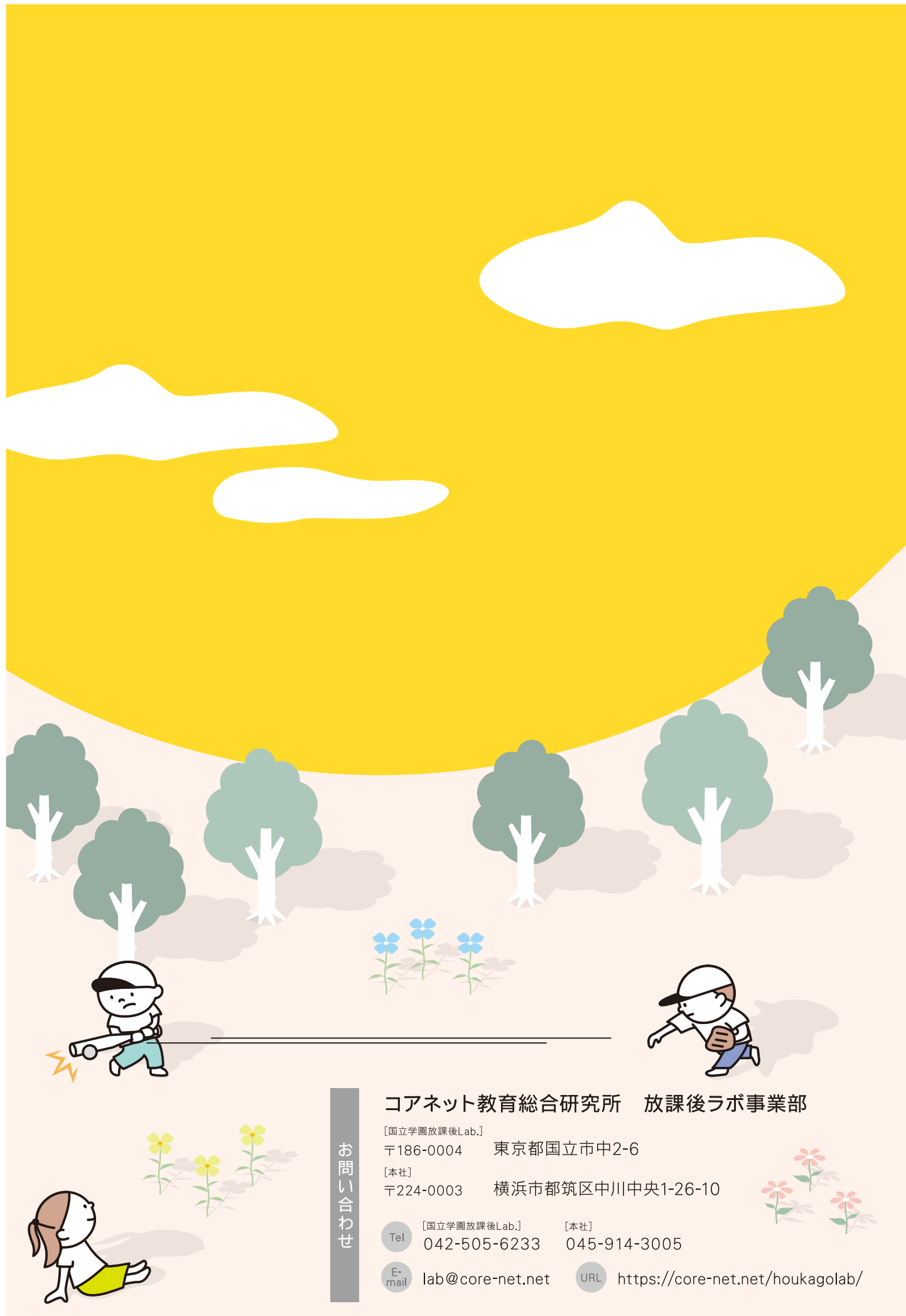

コアネット教育総合研究所 放課後ラボ事業部

[国立学園放課後Lab.]

〒186-0004 東京都国立市中2-6

[本社]

〒224-0003 横浜市都筑区中川中央1-26-10

[国立学園放課後Lab.]

Tel 042-505-6233

[本社]

045-914-3005

E-mail lab@core-net.net

URL <https://core-net.net/houkagolab/>

お問い合わせ